

CORTE C-01  
ESC: 1: 50

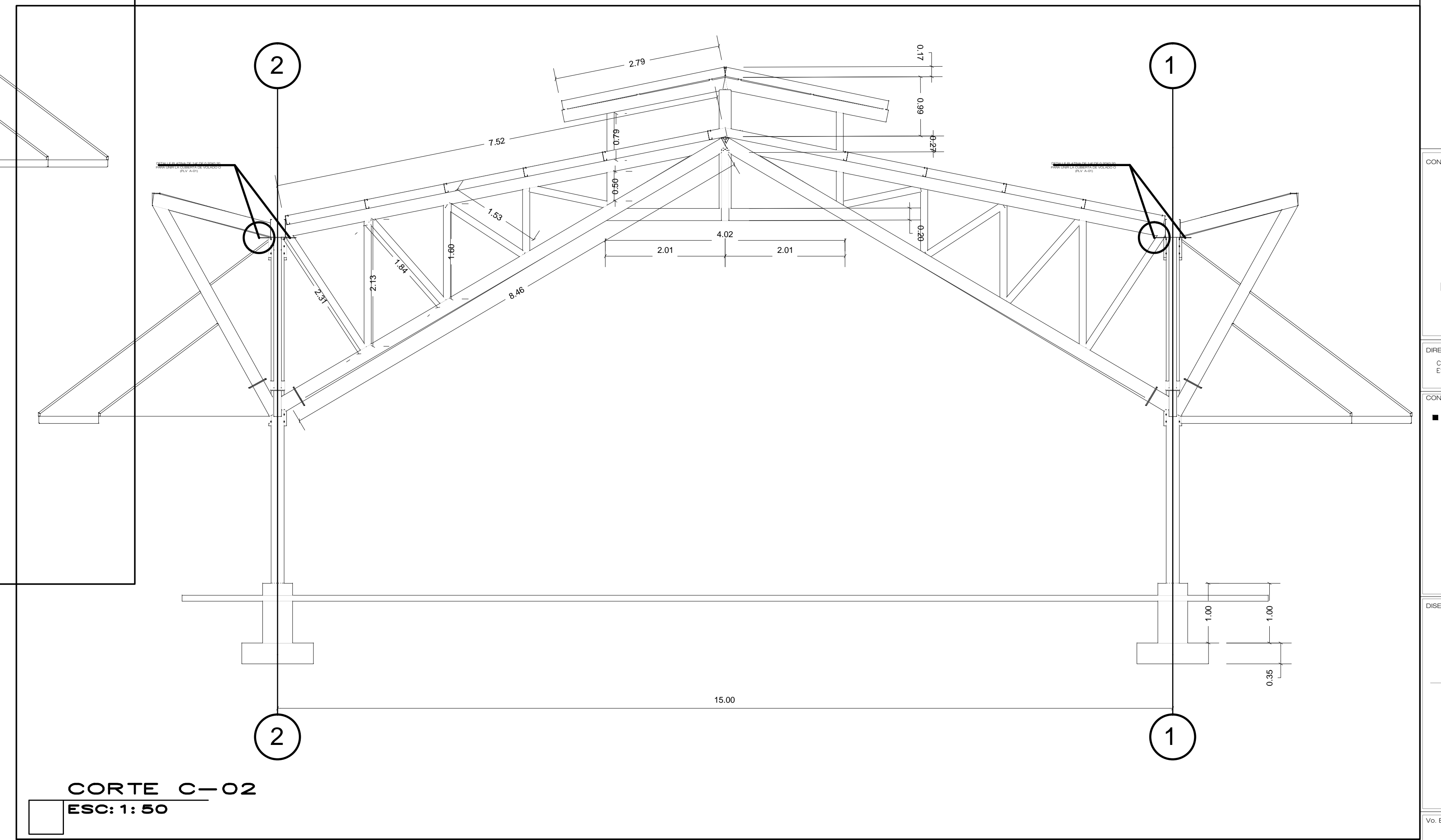

CORTE C-02  
ESC: 1: 50

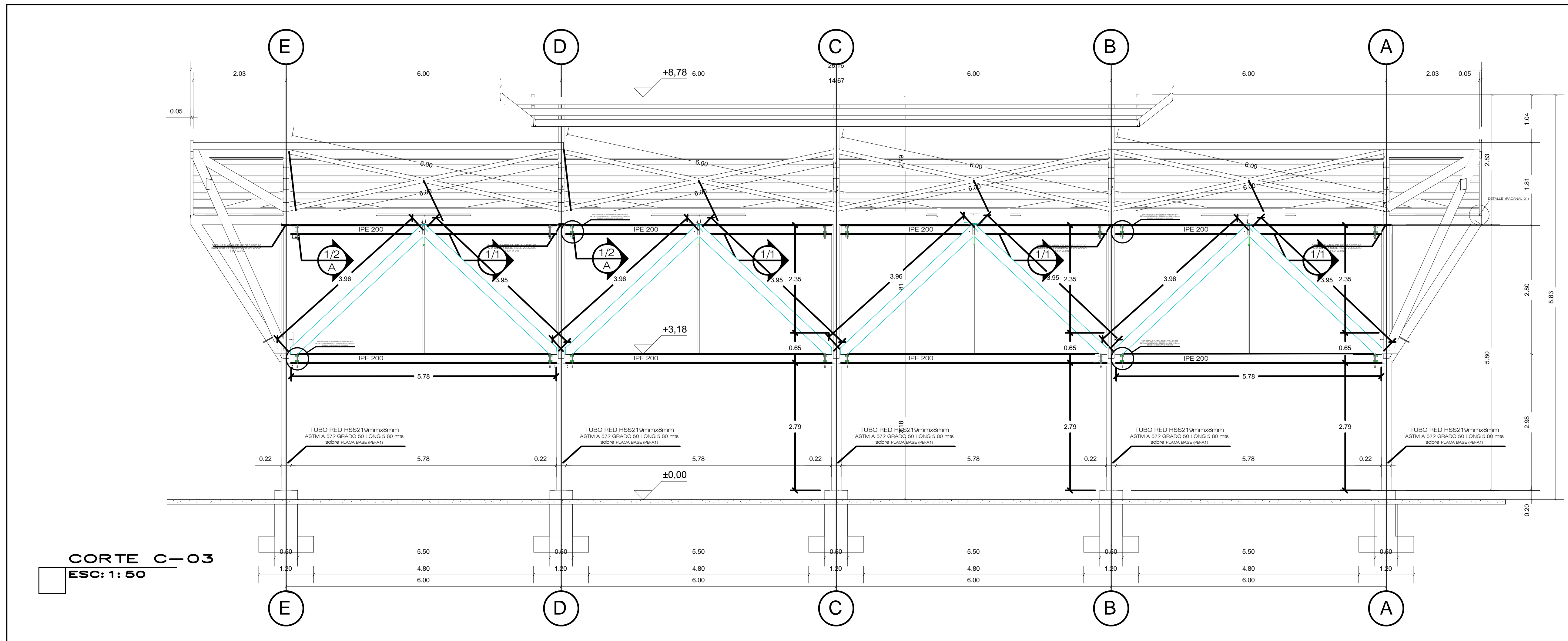

CORTE C-03  
ESC: 1: 50

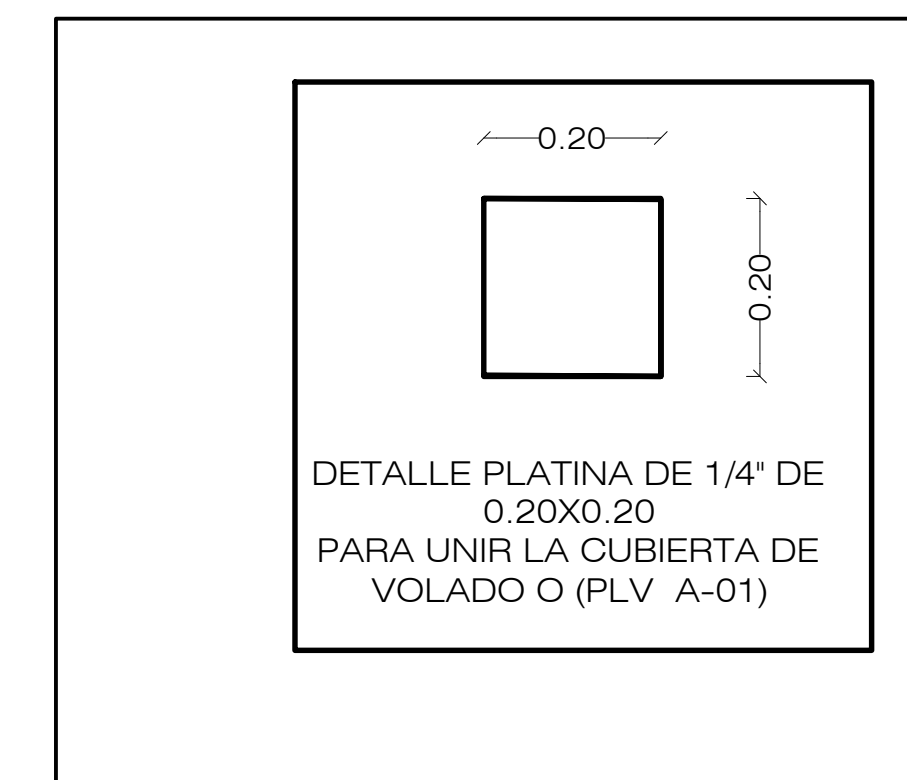

DETALLE PLATINA DE 1/4" DE  
0.20X0.20  
PARA UNIR LA CUBIERTA DE  
VOLADO O (PLV A-01)

CONTRATO No. 034-2021  
ESTUDIO Y DISEÑOS  
ESTRUCTURA METÁLICA  
PLAZOLETA EDUARDO  
ALDANA DEL CENTRO DE  
EVENTOS DE LA CÁMARA  
DE COMERCIO DEL SUR Y  
ORIENTE DEL TOLIMA.

DIRECCION:  
CRA. 3 CON CALLE 21 BARRIO BELÉN  
ESPAÑAL - TOLIMA

CONTIENE:  
CORTES  
C-01, C-02, C-04

DISEÑO ARQUITECTÓNICO:

ARQ. GABRIEL MENDEZ

VO. Bº. SUPERVISOR CONTRATADO:

DISEÑADOR ESTRUCTURAL:  
DISEÑADOR DE ELEMENTOS NO ESTRUCTURALES

ING. CARLOS H TRUJILLO.  
M.P. 25202-169944 CND.

Vº. Bº. CONTRATANTE:

JAIME EDUARDO MELO PALMA  
PRES. EJECUTIVO.

DIGITALIZO: CHT

FECHA:  
NOV 21 DE 2021

GRADO DESEMPENO SIMBOL DE LOS  
ELEMENTOS NO ESTRUCTURALES:  
SUPERIOR

OBSERVACIONES:  
REV INICIAL -01 Nov 21

ESCALA:  
INDICADA

PLANO:  
EST-3